پادشاه
سرزمین

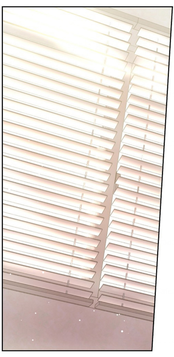

چی؟

واسه کار تو هتل پادشاه درخواست دادی؟
آره.

وایسا ببینم...

شرایط درخواست برای اونجا خیلی بالا نبود؟
فکر نکنم ناحالا شنیده باشم که به فارغ التحصیل دوره دو ساله مثل ما رو انتخاب کرده باشن.

بیرونم.
وقتی نمیخواستم فقط بخاطر همچین دلیلی بیخیال بشم.
چئون سارانگ
۲۲ ساله

اقدر خوش شانس بودم که بتونم با نمره های خوب فارغ التحصیل بشم.

خب...
درست میگی. رویات واسه یه مدت طولانی این بوده. نباید هم ناامید بشی.
آره. واقعا احمقی اگه ردت کنن!

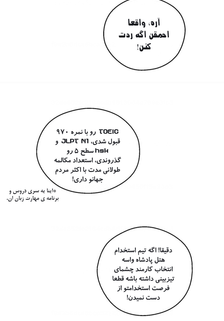
دقیقا! اگه تیم استخدام هتل یا رشته واسه انتخاب گارند چشمی تیزبینی داشته باشه قطعا فرصت استخدامتو از دست نمیدن!
دقیقا! اگه تیم استخدام هتل یا رشته واسه انتخاب گارند چشمی تیزبینی داشته باشه قطعا فرصت استخدامتو از دست نمیدن!
TOEIC ربو با نمره ۹۷۰
فیزیک JLPT N1 و Fish4 سطح ۵ رو
گذروندی. استعداد مکالمه طولانی مدت با دکتر مردم جهانو داری!
دایما به سری فروس و برخلاف لی مهارت زبان لی

بیبینم چی میشه حالا.

قطعا اینو هم موفق میشی!
هیچوقت تاحالا توی مصاحبه کاراتی پاره وقت شکست نخوردی!
ولی بازم این خیلی از مصاحبه های کاراتی پاره وقتم متفاوته.
یکم نگرانم...

بیشتر اعتماد به نفس داشته باش!
کوبیدن

اگه مضطربی چرا با ما تمرین نمیکنی؟
چی؟ انقدر بعیرن؟
راست میگه! نشون بدید چی تو چنته دارین!

مهم نیست که تمرینه. باید درست حسابی انجامش بدی!

باشه کت و دامنتو بپوش!

میخواین همینجا انجامش بدم؟

هی، وایسا...

استخدامی!

ولی من که هنوز چیزی نگفتم؟

همین ریختی که نگاهوزن میگفتی کافیه که بخوام استخدامت کنم!

حالا، بخند!

با این لبخند صد در صد استخدامت میکنم!

وایسا.

الان جدی این؟

کل روز رو به همین منوال گذروندن.

معلومه که جدی ایم!

HARVARD UNIVERSITY
HARRY ELKINS WIDENER MEMORIAL LIBRARY

هی بیچاره!

کجا داری میری؟

کو وان
۲۵ ساله

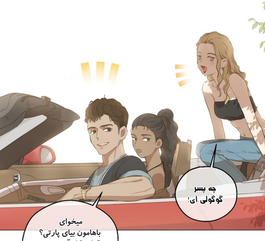
چه پسر تخمولی ای!
میخوای باهامون بیای پارتی؟ قراره کل آخر هفته رو عشق و حال کنیم

من نمیجاره نیستم.
ولی‌که‌ت شناهاهم نیستا!
میدونم واسه آخر هفته برنامه نداری. بیا باهم بریم.
برنامه دارم! مزاحم برنامه‌هام نشو.

چرا؟ خانوادت مشکلی پیدا کردن؟
به تو ربطی نداره.

وقتشه برگردی و واسه‌ی کنفی کمپانی آماده نشی.
به اندازه کنفی وبتا درس خوندی.
از الان به بعد باید مهارت یاد بگیری.
چندبار دیگه باید بگم نمیخوام همچین کاری کنم؟
مدیریت به کمپانی-
همین الانشم به اندازه کافی آزاد وقت کردم که هر مشکلی پیش‌اومد بگیری.
که به خرجم کردن بدی. خودم تا وبتا میاد با خودم میگشمب برات میگه و میدکه پس خودمو جمع کن.
نمیخوام.

ساکیتو رفته خونه
فکر نکنم بیاد
یعنی نمیخوای
داوری مو بهم زد
بیخیله
.....
ناهارو آماده
کنیم اریک
جون!

قدم برداشتن

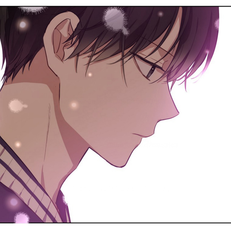

میخوای
آب بیاشامی
یا نسکافه؟
نسکافه خوبه
چرا واسه
همیشه همونا
نمیمونی؟

صدای
چطوری...
سدر صدمتری پایه
یا اوج دوتا سدرو
کله بزنم...

خیله خوبه.
بزن بریم!

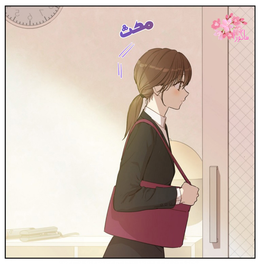
محه

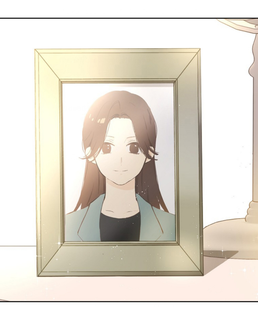

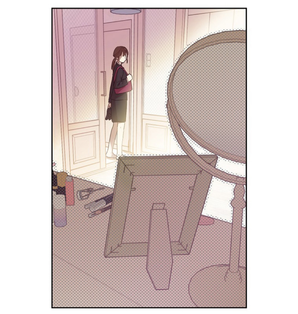

مامان.
قول میدم توی مصاحبه تمام تلاشمو بکنم.

مصاحبه اول دوره XX
استخدام آژاد هتل پادشاه

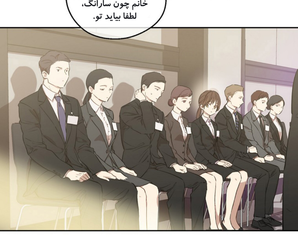
کاندیدای شماره ۰۰۰۰ خانم چون سارانگ، لطفا بیاید تو.

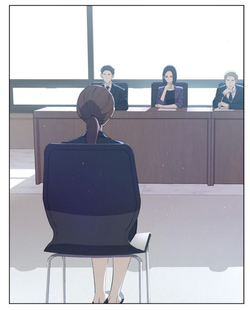

هاه
.....

سلام!
من
جنوك سارتكم

ight information

ارباب جوان
از این طرف.
ماشین
منتظرتونه.
نگاه خیره
نگاه خیره

لطفا اجازه بدین
چمدوناتونو
بیارم.
باشه.

یولاحا
خیلی خرابه...

میرسونمتون
خونه.
تکه دادن
چرا؟ میتونیم
بریم هتل. یا
نکنه اتاق خالی
نیست؟
رئیس گفتن
امشب میخوان
باهاتون شام
بخورن.

| ادامه دارد... |

©스푼 / 원안·최룡
도움·새모, ε, 고라, SM, 쩍터
본 작품은 저작권법에 의거하여 보호받는 저작물이며,
불법복제 및 무단전재, 유포, 공유를 금합니다.
Yeondam

کاری از تیم ترجمه بزرگ ساکورا

مترجم: meylish

ادیتور: Pandora

آیدی کانال تلگرام ما:

@team_sakura